



स्वीकृती संख्या
१०१००१
१०१००२

हातेमालो गरौं

2020 POPULATION AND HOUSING CENSUS

जनसंख्या तथा आवास अनुसन्धान

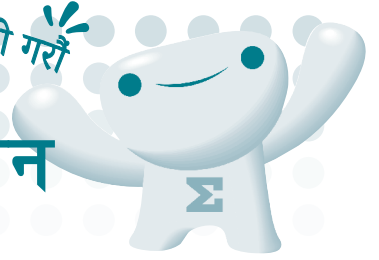

- यो अनुसन्धान तथ्याङ्कऐन धारा ५को दफा ३ बमोजिम संचालन गरिएको छ तथ्याङ्क ऐन धारा ३२ अनुसार सबै नागरिकले इमानदारीपूर्वक जवाफ दिने जिम्मेवार रहेको छ,
- तथ्याङ्क ऐन धारा ३३ अनुसार तपाईंले दिनुभएको जवाफ गोपनीयताका साथ सुरक्षित रहनुका साथै तथ्याङ्कसंकलन लक्षमा मात्र प्रयोग हुनेछ ।

अनुसन्धान पत्र भर्ने तरिका

- कालो मसी भएको डटपेन प्रयोगगरि भर्नुहोस्
- अक्षर चारकुने कोठा भित्र स्पष्ट लेख्नुहोस् धेजन् महानगर पालिका
- अंकलाई दाया भागको कोठामा मिलाएर लेख्नुहोस् ३ वर्ष २ महिना
- रोजेको प्रश्नमा • चिन्ह लगाउनुोस् ① पुरुष ② महिला



होम पेज
www.census.go.kr



फोन परामर्स (निःशुल्क)
080-400-2020

कैफियत



२०२०साल नोवेम्बर १, रातको १२बज दर्तासंग सम्बन्ध नराखी यस
ठाउँमा बसोवाश गरिरहेको सबै व्यक्तिमा लागु हुनेछ,



अनुसंधान

- आवास सेवा सुविधा अथवा समाज कल्याण सुविधा स्थलमा बसोवाश गरिरहेको व्यक्ति (स्थलको रेखदेख गर्ने व्यक्ति र उस्को परिवार बाहेक)
- ※ समाज कल्याण सुविधा स्थलको प्रयोग गरिरहनु भएको भएतापनि बिहान आएर बेलुका घर पर्कनु हुन्छ भने अनुसंधानको उमेद्वार मानिने छैन,



हाल बसोवाश गरिरहेको आवासस्थलको नाम तल्ला र कोठा नम्बर लेख्नुहोस्

आवासस्थलको नाम	दोड	कोठा नम्बर
<input type="text"/>	<input type="text"/>	<input type="text"/>

अनुसंधान सर्भेक्षण पत्र भर्दा कुनै संकास्पद कुराहरु भएमा जनसंख्या तथा आवास अनुसंधान विभागको होमपेज www.census.go.kr
मा बुझ्न अथवा ०८० ४०० २०२० (बिहान ८ देखी बेलुकी ९ बजे सम्म निसुल्क) सोधपुछ गर्नुहोला,

यो भन्दा तल निरीक्षकले भर्ने कोठा हो,

सि, दो	सि, घुन, घु	उप, म्योन, दोड	तथ्याङ्क सङ्ख्या	निवास सङ्ख्या	परिवार सङ्ख्या	परिवार संख्या
<input type="text"/>	<input type="text"/>	<input type="text"/>	<input type="text"/>	<input type="text"/>	<input type="text"/>	<input type="text"/>



통계청
Statistics Korea

शर नाम - वर्ग	<div>1 <input type="text"/></div> <div>2 ① पुरुष ② महिला</div>
जन्म मिति	<div>3 जन्म मिति कहिले हो?</div> <div>• नागरिकतामा अङ्कित जन्म मिति लेख्नुहोस्,</div> <div> <input type="text"/> <input type="text"/> <input type="text"/> साल <input type="text"/> <input type="text"/> महिना <input type="text"/> <input type="text"/> तारिक </div>
राष्ट्रियता	<div>4 जन्मसिद्ध राष्ट्रियता र हालको राष्ट्रियता कुन हो?</div> <div>• कोरियन मुलका चाइनीजहरुले (कोरियनमुल) लेख्नुहोला,</div> <div> <div>● जन्मसिद्ध राष्ट्रियता</div> <div>① कोरिया</div> <div>② विदेशी राष्ट्रको नाम : <input type="text"/></div> </div> <div> <div>● हालकाराष्ट्रियता</div> <div>① कोरिया</div> <div>② विदेशी राष्ट्रको नाम : <input type="text"/></div> </div>
<div>◆ जुनसुकै राष्ट्र भएतापनि विदेशीभएमा ४नम्बर प्रश्नमा चिन्ह लगाउनु भएको छ भने ५नम्बर प्रश्नको उत्तर दिनुहोला,</div>	
कोरिया प्रवेश गरेको वर्ष महिना	<div>5 बसोबास अथवा रोजगार, अध्ययन आदिकोलागि पहिलो पटक कोरिया प्रवेश गरेको मिति कहिले हो?</div> <div>• पर्यटकको रुपमा छोटो अवधिकोलागिकोरिया प्रवेश गरेको खण्डमा नलेख्नुहोला,</div> <div> <input type="text"/> <input type="text"/> <input type="text"/> साल <input type="text"/> <input type="text"/> महिना </div>
शैक्षिक योग्यता	<div>6 औपचारिक शिक्षा कती प्राप्त गर्नुभयो?</div> <div> <ul style="list-style-type: none"> शिक्षा मन्त्रालयले मान्यता दिने शैक्षिक योग्यतालाईमात्र औपचारिक शिक्षाको मान्यता दिइने छ, पुनःपरिक्षा दिएर उत्तिर्ण भएकालाई पनि औपचारिक शिक्षा प्राप्त गरेको मान्यता दिइने छ, प्राथमिक विद्यालय भर्ना हुनुभन्दा पहिलेको बालबालिकाहरु भएमा 「1」 औपचारिक शिक्षा (प्राप्त नगरेको) मा चिन्ह लगाउनु होला, </div> <div> <div> <div>① औपचारिक शिक्षा (प्राप्त नगरेको)</div> <div>② प्राथमिक विद्यालय</div> <div>③ निम्नमाध्यामिक विद्यालय</div> <div>④ माध्यामिक विद्यालय</div> <div>⑤ विश्वविद्यालय (दोश्रो, तेस्रो वर्ष)</div> <div>⑥ विश्वविद्यालय चौथो वर्षभन्दा माथी</div> <div>⑦ विश्वविद्यालय स्नाकोत्तर तह</div> <div>⑧ विश्वविद्यालय विद्यावारिधी तह</div> </div> <div> <div>① उत्तिर्ण</div> <div>② अध्ययनरत</div> <div>③ अध्ययन समाप्त</div> <div>④ अध्यापन विश्राम</div> <div>⑤ बीचैमा छोड्नु</div> </div> </div>
<div>◆ ७नम्बरको प्रश्न ६ नम्बर प्रश्न शैक्षिक योग्यतामा ५ देखी ८ नम्बर सम्मको उत्तर दिएको भए मात्र लागुहुनेछ</div>	
अध्यापन को सीमा	<div>7 अन्तिम विद्यालय (उत्तिर्ण, अध्ययनरत, अध्यापन, विदेशमा अध्ययन, बीचैमा छोड्नु) मा तपाईंले लिनुभएको विषय कुन हो?</div> <div> <div>① शिक्षा</div> <div>② कला र मानविकी</div> <div>③ सामाजिक शिक्षा, मिडिया, संचार शिक्षा</div> <div>④ व्यापार व्यवसाय, प्रशासन अथवा कानून</div> <div>⑤ प्राकृतिक विज्ञान, गणित अथवा तथ्याङ्क</div> <div>⑥ सूचना तथा संचार शिक्षा</div> <div>⑦ ईन्जिनियरिङ., उत्पादन अथवा निर्माण</div> <div>⑧ खेती मत्स्यपालन अथवा पशु चिकित्सा</div> <div>⑨ स्वास्थ्य अथवा जनकल्याण</div> <div>⑩ सेवा</div> </div>

8 तपाईं कहा जन्मनुभएको हो?

- तपाईंको जन्महुदातपाईंको अभिभावकवस्दै आउनुभएको ठाउलाई भनिन्छ

- ① हाल बस्नुभएको घर
- ② एउटै सि, घुन, घु भित्र अन्य घर
- ③ अन्य सि, घुन, घु
- ④ उत्तर कोरिया अथवा विदेश

→ अन्य सि, घुन, घु भएमा सम्बन्धित सि, दो अथवा सि, घुन, घु को हालको प्रशासनिक क्षेत्र लेख्नुहोला

- उत्तर कोरिया भएको खण्डमा बुकहान लेख्नुहोस विदेशीभएको खण्डमा राष्ट्रको नाम लेख्नुहोस

- विशेषसि, ग्वाडयक सि, दो सि, घुन, घु

- उत्तर कोरिया अथवा विदेशी राष्ट्रको नाम

◆ उमेर ० वर्ष (२०२०. १०. ३१ भन्दा पहिले जन्मेको) देखिप्राथमिक विद्यालय तह सम्मका बालबालिकाले मात्र उत्तर दिनुहोस्

9 यो बालक गतहप्ता २०२०.१०. २५ देखि १०.३१) सम्म शनिबार आइतबार बाहेक दिउसो ९ देखि ६बजेसम्म प्रायःकहा र कसले देखभाल गरेको थियो?

- प्राथमिक तहका विद्यार्थीले स्कूल समय पछि प्रायःसमय बिताएका स्थानहरु अथवा कसले हेरचाह गरेको हो चिन्ह लगाउनुहोस्
- २ भन्दा धेरै स्थानहरु भएमा मुख्य दुईस्थानलाई चिन्ह लगाउनुहोस,

- ① शिशुको आमा बुवा
- ② बच्चाहरुको हजुरबा हजुरआमा (आमापट्टीको, बुवापट्टीको)
- ③ अन्य परिवार अथवा नातागोता
- ④ घरको काम गर्ने नोकर वा बेबीसिटर, (बच्चा हेर्ने मानिस)
- ⑤ एकलै वा अन्य बालकहरुसंगै बस्ने
- ⑥ शिशुगृह
- ⑦ नर्सरी
- ⑧ क्षेत्रीय बालकेन्द्र
- ⑨ स्कूल पछि अध्ययन विद्यालय, प्राथमिक रेखदेख कक्ष
- ⑩ एकेडेमी (कला तथा संस्कृती, शिशुकक्षा, अंग्रेजी नर्सरी आदि)
- ⑪ अन्य

◆ हाल ५ वर्ष (२०१५. १०. ३१ भन्दा पहिले जन्मेको) परिवारको सदस्य सबैले उत्तर दिनुहोस्

10 आफ्नो स्वास्थ्यको कारण तल देखाइएको कुराहरुमा कुनै समस्या छ?

- चस्मा लगाए पनि) हेर्न धेरै गाह्रोहुन्छ
 - ① हुन्छ
 - ② हुदैन
- हेयरिड. एड लगाउदापनि) सुन्नमा धेरै समस्या हुन्छ
 - ① हुन्छ
 - ② हुदैन
- हिडडुल गर्न अथवा भन्ज्याड चढ्न धेरै गाह्रो हुन्छ
 - ① हुन्छ
 - ② हुदैन
- स्मरण गर्नु अथवा एकाग्रतामा धेरै समस्या छ
 - ① हुन्छ
 - ② हुदैन
- लुगा आफै फेर्न, नुहाउन, खाना खान आदि धेरै गाह्रोहुन्छ
 - ① हुन्छ
 - ② हुदैन
- एक-अर्कासाग कुरा गर्न धेरै समस्या हुन्छ
 - ① हुन्छ
 - ② हुदैन

10-1 माथी देखाइएको समस्याहरुमध्येकुनै एक भन्दा बढी समस्याहरु भएमा त्यस्तो हुन थालेको अवधि कतिभयो?

- दुई समस्याभन्दा बढी भएको खण्डमा धेरै लामो समय भएको समस्यालाई रोज्नुहोस,

- ① ६ महिना भन्दा कम
- ② ६महिना भन्दा बढी

गतिविधि समस्या हेरचाह केन्द्र	<p>11 १० नम्बरमा उल्लेख गरिएको प्रश्नमध्येकुनै १ भन्दा बढी समस्याहरुको कारण तपाईंलाई नर्स अथवा हेरचाहको आवश्यकता छ?</p> <p>1 आवश्यक छ</p> <p>→ यो व्यक्तिलाई प्रा : (विहानको ९ बजे देखिवेलुका ६ बजे) कसले र (कहा) हेरचाह गर्छ</p> <div> <div> 1 यो व्यक्तिको पती पत्नीले 2 यो व्यक्तिको छोरा छोरीको पती पत्नीले 3 यो व्यक्तिको माता पिताले, हजुरबा हजुरआमाले 4 अन्य परिवार अथवा आफन्तजनले </div> <div> 5 घरमा आएर हेरचाह गर्ने स्वास्थ्य संरक्षकले 6 दिवा हेरचाह केन्द्रले 7 हेरचाहको आवश्यक भएतापनि हेरचाह गर्ने व्यक्ति छैन 8 अन्य </div> </div> <p>2 आवश्यक छैन</p>
◆ हाल उमेर १२ वर्ष (२००८. १०. ३१ भन्दा पहिले जन्मेको) भन्दा माथीका सबै परिवारले भागलिनुहोस्	
कार्यलय अथवा विद्यालय बारे	<p>12 कार्यलय (काम गर्ने ठाउँ) अथवा विद्यालय नियमित धाउनुभएको छ ?</p> <ul style="list-style-type: none"> कार्यालय र विद्यालय दुवै धाइरहनुभएको छ भने <u>दुईमध्ये मुख्यलाई</u>रोज्नुहोस्, पैदलै कार्यालय अथवा विद्यालय धाइरहनुभएको भएता पनि सम्बन्धित हुनेछ, परीक्षाको तैयारी, सिप आदि सिक्न विभिन्न एकेडेमीहरुमा धाइरहनु भएमा 「② विद्यालय धाइरहेको」लाई रोज्नुहोस्, <div> 1 कार्यालय धाइरहेको छु 2 विद्यालय धाइरहेको छु 3 छैन १६ नम्बर प्रश्नमा जानु </div>
कार्यालय र विद्यालय रहेको ठाउँ	<p>13 कार्यस्थल (काम गर्ने ठाउँ) अथवा विद्यालय कहा छ?</p> <div> 1 हाल आफूबसेको उप, म्योन, दोडमा 2 अन्य उप, म्योन, दोडमा </div> <p>→ अन्य उप, म्योन, दोडमा धाइरहनु भएको छ भने सम्बन्धित प्रशासनिक क्षेत्रको नाम लेख्नुहोस् ,</p> <ul style="list-style-type: none"> <input type="text"/> विशेष सी, ग्वाङ , यकसी, दो, <input type="text"/> सि, घुन, धु <input type="text"/> उप, म्योन, दोड प्रशासनिक क्षेत्रको नाम स्पष्ट थाहा नभएको खण्डमा भवनको नाम लेख्नुहोस्, भवनको नाम <input type="text"/>
प्रयोग गर्ने याता यातको साधन	<p>14 प्रायःकार्यस्थल अथवा विद्यालय जादा कस्तो यातायातको साधन प्रयोग गर्नुहुन्छ?</p> <ul style="list-style-type: none"> दुई भन्दा धेरै प्रकारको साधन प्रयोग गर्नुहुन्छ भने प्रायःप्रयोग हुने मुख्य २ साधनमा चिन्ह लगाउनुहोस् , 「① पैदल」भन्नाले कुनै प्रकारको यातायातको साधन प्रयोग नगरि पैदल कार्यस्थल वा विद्यालय जानलाई भनिन्छ, <div> <div>1 पैदल 2 साइकलमा 3 मिनिबस, भ्यान</div> <div>4 ट्रकमा 5 नगर बस, छासोक बस, माउल बस 6 कार्यस्थल अथवा विद्यालय लाने लैजाने बस</div> <div>7 एक्सप्रेस बस, सिबे बस 8 ट्रेन, सबवे, 9 रेल</div> <div>10 टेक्सी 11 अन्य, मोटरसाइकल, पानीजहाज आदि</div> </div>
कार्यस्थल अथवा विद्यालय जादा लाग्ने समय	<p>15 घरबाट निस्केपछि (कार्यस्थल)अथवा विद्यालय पुग्न कती समय लाग्छ ?</p> <ul style="list-style-type: none"> कार्यस्थल अथवा विद्यालय जादा बीचमा नियमित रुपमा कुनै स्थानमा निस्कने गर्नुभएको छ भने उक्त ठाउँमा गएर आउदा सम्मको समय जम्मा लाग्ने समयमा जोड्नुहोला, <div> <input type="text"/> समय <input type="text"/> मिनेट </div>

◆ हाल उमेर १५ वर्ष (२००५. १०. ३१ भन्दा पहिले जन्ममिति) पुगेका सबैले उत्तर दिनुहोला,

16 गत हप्ता (२०२०. १०. २५ देखि १०. ३१सम्म) आर्थिक आर्जनको लक्षराखी १ घण्टा भन्दा बढी काम गर्नु भएको थियो?

• भिन्न काम पार्टटाइम जब गर्नु अथवा परिवारमा आर्थिक आम्दानी हुने कुनै कामको सहयोग गर्नुभएकोलाईपनि काम गरेको मानिन्छ,

- ① प्रायःकाम गरेको छु
- ② घर खर्च वा अध्यापन (विद्यालय, एकेडेमी) खर्चको लागि समय समयमा काम गरेको छु
- ③ रोजगारी भएतापनि हाल विदामा केही समयकोलागिआराम गरिरहेको छु,
- ④ काम गरेको छैन  २२नम्बर प्रश्नमा जानुहोस

आर्थिक आर्जनको अवस्था,

17 आर्थिक आर्जन गर्ने प्रमुख रोजगार स्थलमा तपाईंको उपस्थिती के कस्तो थियो ?

• स्वरोजगारलाई 「② रोजगार दाता नभएको पेशा」 मा मानिन्छ,

- ① मासिक बेतनवार मजदुर (तलब भत्ता आदि लिने)
- ② रोजगारदाता नभएको स्वरोजगार
- ③ रोजगारदाता भएको स्वरोजगार
- ④ बेतलबी परिवार कामदार (बिना तलब परिवारको काममा सहयोग)

कार्यस्थलमा उपस्थिती तपाईंको

18 काम गरेकोरोजगार स्थल (उद्योग)को नाम केहो?

- उद्योगको नाम नभएको खण्डमा प्रयोग हुने सामानहरुको नाम अथवा त्यसठाउबाट उपलब्धहुने सेवा आदि औद्योगिक गतिविधिहरु बन्नुलाई मद्दत पुग्ने खालका विवरणहरु उल्लेख गर्नुहोस् ,
- उत्तर लेख्ने नमूनालाई हेरि व्यवसाय जानकारी विस्तृत रुपमा उल्लेख गर्नुहोस् ,

रोजगार स्थलको नाम	
उद्योगले गर्ने काम	

लेख्ने नमूना रोजगार स्थल,(उद्योग) को नाम:तथ्याङ्क इलेक्ट्रोनिक सुवन कारखाना
उद्योगले गर्ने काम : घरेलु फ्रिज निर्माण

उद्योग

19 कार्यस्थलमा तपाईंको विभाग र पद (अथवा कार्यनिवाह) के कस्तो थियो र कस्तो काम गर्नुभएको थियो विस्तृत रुपमा लेख्नुहोस्?

• विभाग र पद (अथवा कार्यनिवाह) नभएको खण्डमा (कार्यविभाग) आफूले काम गरिरहेको ठाउ उल्लेख गर्नुहोस् ,

कार्यविभाग	
पद (कार्य)	
मैले गरेको काम	

लेख्ने नमूना कार्यविभाग: तथ्याङ्क कस्मेटिक गाडनाम शाखा
पद (कार्य):विक्रेता
मैले गरेको काम: कस्मेटिक विक्रेता



पेशा

20 २० नम्बरमा „मैले गरेको काम,, कती अवधी सम्म गर्नुभयो?

• रोजगार स्थल परिवर्तन गर्नुभएको भएतापनि अहिले गरिरहेको काम पहिले गरेको कामसाग मिल्दो जुल्दो छ भने पहिले गरेको कामको अवधि पनि जोड्नुहोला,

- ① ६ महिना भन्दा कम
- ② ६ महिना भन्दा बढी १वर्ष भन्दा कम
- ③ १वर्ष भन्दा बढी ३ वर्ष भन्दा कम
- ④ ३ वर्ष भन्दा बढी ५ वर्ष भन्दा कम
- ⑤ ५ वर्ष भन्दा बढी १० वर्ष भन्दा कम
- ⑥ १० वर्ष भन्दा बढी १५ वर्ष भन्दा कम
- ⑦ १५ वर्ष भन्दा बढी २० वर्ष भन्दा कम
- ⑧ २० वर्ष भन्दा बढी

हालको पेशा काम गरेको अवधि

काम गरेको स्थान	<p>21 प्रायःकाम कुन ठाउँमा गर्नुभयो?</p> <ul style="list-style-type: none"> • 「① रोजगार स्थल」 भन्नाले जस्तै बीमा योजनाकारहरु, कामको कार्यनिर्देशन प्राप्त गर्दछन र मुख्यतया बाहिर काम गर्दछन, त्यस्ता कार्यस्थलहरुपनि रोजगार स्थलमा नै पर्दछ्न्, • 「② आफ्नो घर」, अथवा 「③ अर्कोको घर」, भन्नाले कार्यस्थल घरभित्र रहेको अवस्थालाई भन्दछन्, • कोरोना १९को कारण घरमा रहेर काम नगरि नहुने अवस्था आएको खण्डमा भने 「② आफ्नो घर」 नभई आफूले काम गरिराएको कार्यस्थललाई नै केन्द्रितगरीजवाफ उल्लेख गर्नुहोला, • 「④ फुटपाथ」 भ्रमण विक्री, अथवा भ्रमण सेवा आदि जस्ता शाखा र पसलहरु नभएका फुटपाथमा गरिने कामहरुलाई भन्दछन् । <p>① रोजगार स्थल (भवन अथवा जग्गा) ⑤ घर बाहिर काम गर्ने कार्यस्थल</p> <p>② आफ्नो घर ⑥ यातायातको साधन</p> <p>③ अन्य व्यक्तिको घर ⑦ अन्य <input type="text"/></p> <p>④ फुटपाथ</p>
वैवाहिक अवस्था	<p>22 तपाईंको वैवाहिक अवस्था कस्तो छ?</p> <p>① अविवाहित  २९ नम्बर प्रश्नमा जानुहोस्</p> <p>② पति पत्नी भएको</p> <p>③ मृत्यु</p> <p>④ सम्बन्धविच्छेद</p>
विवाह गरेको मिति	<p>23 तपाईंको वैवाहिक सम्बन्ध कहिले शुरु गरेको हो ?</p> <p>• दोश्रो विवाह भएको खण्डमा पहिलो विवाहा भएको मिति लेख्नुहोला</p> <p>① स्विसम्बत <input type="text"/> <input type="text"/> <input type="text"/> <input type="text"/> साल <input type="text"/> <input type="text"/> महिना</p> <p>② उमर्यौक</p>
<p>◆ हाल उमेर १५ वर्ष (२००५. १०. ३१ भन्दा पहिले जन्म) भएको र विवाह भएको २ पती पत्नी भएको, ३ मृत्यु, ४ सम्बन्धविच्छेद भएको स्त्रीले मात्र उत्तर दिनुहोला, पुरुष २९ नम्बर प्रश्नमा जानुहोस् ।</p>	
जन्म दिएको सन्तानको संख्या	<p>24 हालसम्म सन्तान जन्म भएको छैन</p> <p>• आफैले जन्माएको सन्तान मात्र लागू</p> <p>① छ पुरुष <input type="text"/> <input type="text"/> जना महिला <input type="text"/> <input type="text"/> जना</p> <p>→ जन्म भएको सन्तानमध्ये मृत्यु पनि भएको थियो ?</p> <p>① छ पुरुष <input type="text"/> <input type="text"/> जना महिला <input type="text"/> <input type="text"/> जना</p> <p>② छैन</p> <p>② छैन  २६ नम्बर प्रश्नमा जानुहोस्</p>
सन्तानको जन्म	<p>25 तपाईंले जन्माउनुभएको सन्तानमध्ये पहिलो र अन्तिम सन्तानको जन्म मिति कहिले हो?</p> <p>• मृत्यु भएको सन्तानपनि समावेश गर्नुहोस्</p> <p>• पहिलो सन्तान <input type="text"/> <input type="text"/> <input type="text"/> <input type="text"/> साल <input type="text"/> <input type="text"/> महिना</p> <p>• अन्तिम सन्तान <input type="text"/> <input type="text"/> <input type="text"/> <input type="text"/> साल <input type="text"/> <input type="text"/> महिना</p>
शुप सन्तानको योजना र संख्या	<p>26 सन्तान जन्माउने योजना गरिरहनुभएको छ?</p> <p>• हाल गर्भ अवस्थामा रहेको शिशुपनि समावेश हुनेछ,</p> <p>• आफ्नो व्यक्तिगत इच्छा नभई सन्तान जन्माउने योजनाको बारे उल्लेख गर्नुहोस्,</p> <p>① छ <input type="text"/> <input type="text"/> जना</p> <p>② छैन</p>

◆ हाल उमेर २० बर्ष (२०००. १०. ३१ भन्दा पहिले जन्मेको) भन्दा माथी उमेरको विवाहित पती भएको अथवा मृत्यु सम्बन्धविच्छेद भएको महिलाले मात्र उत्तर दिनुहोस्

विवाह भन्दा
पहिलेको पेशा

27 विवाहभन्दा पहिले कुनै पेशा वा रोजगार गर्नुभएको थियो?

• विभिन्न पेशाहरुमा संलग्न भएको खण्डमा विवाह भन्दा पहिले आफूले गरेको कामलाई सम्बन्धित बनाएर उत्तर दिनुहोस् ।

① छ

② छैन २९ नम्बर प्रश्नमा जानुहोस्

अनुभव अवरुद्ध

28 कुनै रोजगारी गर्नुभएको अनुभव छ भने उक्त कामलाई छोड्नु भएको थियो?

① थियो

→ काम छोड्नुको मुख्य कारण के हो ?

① विवाह

② गर्भ, जन्म

③ शिशु हेरचाह, (विद्यालय जानुभन्दा पहिलेको बालक)

④ शिक्षा, (विद्यालय धाउने बालबालिका)

⑤ परिवारको हेरचाह (माता पिता आदि)

⑥ अन्य

② छैन

◆ हाल उमेर २० बर्ष (२०००. १०. ३१ भन्दा पहिले जन्मेको) भन्दा माथी उमेरको सबै परिवारको सदस्यले उत्तर दिनुहोस्

सामाजिक गतिविधि

29 गएको १ बर्ष (२०१९. ११. ०१ देखी २०२०. १०. ३१ सम्ममा १पटक भन्दा बढी सहभागी भएको समूह अथवा क्लबहरु भएमा नछुटाई लेख्नुहोला,

• अनलाइनमा सहभागी भएको भएतापनि सबै लेख्नुहोला,
• सदस्यता शुल्क मात्र बुझाउने समूह तथा क्लबहरु न लेख्नुहोला,

① सामाजिक सेवा क्षेत्र (वातावरणीय समूहहरु, स्वयंसेवी समूहहरु, मानव अधिकार अधिकार संस्थाहरु, आदि)

② आर्थिक क्षेत्र (मजदुर संघ, व्यापार संघ, आदि)

③ सांस्कृतिक समूह (शौखतथा खेल आदि)

④ राजनीतिक गतिविधिहरु, (पार्टीमा आवद्ध आदि)

⑤ धार्मिक समूहहरु

⑥ स्थानीय समूह (अपार्टमेन्ट निवासी समूह आदि)

⑦ मेलमिलाप समूह (पूर्व छात्र समूह, भ्रातृत्व संघ आदि)

⑧ शैक्षिक समूह (अभिभावक समूह, शिक्षक समूह आदि)

⑨ अन्य

⑩ छैन

बस्ने
खर्चको स्रोत

30 घर खर्चहरु कसरीव्यवस्था गरिरहनुभएको छ?

• दुई भन्दा बढी स्रोतहरु भएको खण्डमा मुख्य २ स्रोत लेख्नुहोस् ,

① तपाईंको पेशा

② पती पत्नीको पेशा

③ वित्तीय सम्पत्ति (निक्षेप, बचत, स्टक, कोष फन्ड, आदि)

④ सार्वजनिक पेन्सन (राष्ट्रिय पेन्सन, सरकारी कर्मचारी निवृत्तिभरण, विशेष हुलाकीय पेन्सन, निजी निवृत्तिभरण, सैन्य पेन्सन, आदि)

⑤ व्यक्तिगत निवृत्तिभरण (बैंक, बीमा, आदि)

⑥ घर जग्गा सम्पत्ति (विक्री र भाडा आम्दानी)

⑦ सन्तानको मद्दत

⑧ माता पिताको मद्दत

⑨ राष्ट्र अथवा स्थानीय सरकारको सहयोगमा

⑩ अन्य

सबै प्रश्न समाप्त भएको छ



2020 POPULATION AND HOUSING CENSUS
जनसंख्या तथा आवास अनुसन्धान

प्रतिकृया दिनेको थर नाम र फोन नम्बर लेख्नुहोस्,

※तपाईंको फोन नम्बर प्रतिकृया पुष्टि गर्न वा थप प्रश्नहरू सोध्नको लागि मात्र हो, अन्य कुनै उद्देश्यका लागि प्रयोग हुने छैन ।

प्रतिकृया दिनेको थर नाम	सम्पर्क फोन नम्बर
<input type="text"/>	<input type="text"/> - <input type="text"/> - <input type="text"/>

सर्वेक्षणमा भाग लिनुभएकोमा
हार्दिक धन्यवाद
तथ्याङ्क विभाग प्रमुख